



ГОСУДАРСТВЕННОЕ КАЗЕННОЕ УЧРЕЖДЕНИЕ
«СОЦИАЛЬНО-РЕАБИЛИТАЦИОННЫЙ ЦЕНТР
ДЛЯ НЕСОВЕРШЕННОЛЕТНИХ «МАЛЕНЬКИЙ ПРИНЦ»

ПАСПОРТ ДОСТУПНОСТИ

ОБЪЕКТА СОЦИАЛЬНОЙ ИНФРАСТРУКТУРЫ (ОСИ)

№1-2023

ГКУ СРЦ «Маленький принц»

Кемеровская область-Кузбасс, г. Кемерово, пр. Ленина, дом 148-а



Кемерово, 2023 г.

Содержание

1. Введение.....	3
2. Паспорт доступности ОСИ №1-2023.....	5
3. Анкета к паспорту доступности ОСИ №1-2023.....	9
4. Акт обследования к паспорту доступности ОСИ №1-2023.....	12
5. Приложение №1 к Акту обследования, к Паспорту доступности ОСИ №1-2023.....	17
6. Приложение №2 к Акту обследования, к Паспорту доступности ОСИ №1-2023.....	21
7. Приложение №3 к Акту обследования, к Паспорту доступности ОСИ №1-2023.....	25
8. Приложение №4 к Акту обследования, к Паспорту доступности ОСИ №1-2023.....	29
9. Приложение №5 к Акту обследования, к Паспорту доступности ОСИ №1-2023.....	31
10. Приложение №6 к Акту обследования, к Паспорту доступности ОСИ №1-2023.....	35
11. План адаптации объекта.....	39
12. План мероприятий для обеспечения доступности объекта и предоставляемых услуг для людей с инвалидностью и других МГН.....	42
13. Заключение.....	50

ПРИЛОЖЕНИЯ

14. Приложение №1 Схема пути от ближайшей остановки наземного транспорта до объекта.....	52
15. Приложение №2 Фотофиксация основных зон и элементов.....	53

Введение

Основные и исходные данные для проведения обследования объекта Государственного казенного учреждения «Социально-реабилитационный центр для несовершеннолетних «Маленький принц» г. Кемерово по адресу Кемеровская область – Кузбасс, г. Кемерово, проспект Ленина 148А

Дата проведения: 22.04.2023г.

Время проведения: 13:00-17:00

Общие сведения об объекте:

1. Наименование (вид) объекта: **Государственное казенное учреждение «Социально-реабилитационный центр для несовершеннолетних «Маленький принц» г. Кемерово**
2. Адрес объекта: **650065, Россия, Кемеровская область – Кузбасс, г. Кемерово, проспект Ленина 148А**
3. Сведения о размещении объекта:
 - здание, состоящее из двух этажей, общей площадью 2762,5 кв.м
 - наличие прилегающего земельного участка: 10831,0 кв.м
4. Год постройки здания: 1986 г.
5. Название организации (полное юридическое наименование – согласно Уставу, краткое наименование): **Государственное казенное учреждение «Социально-реабилитационный центр для несовершеннолетних «Маленький принц» (ГКУ СРЦ «Маленький принц»)**
6. Юридический адрес организации: проспект Ленина 148А, г. Кемерово, Кемеровская область – Кузбасс, 650065, Российская Федерация
7. Основание для пользования объектом: оперативное управление
8. Форма собственности – государственная
9. Территориальная принадлежность – казенное
10. Вышестоящая организация – Министерство социальной защиты населения Кузбасса

Государственное казенное учреждение «Социально-реабилитационный центр для несовершеннолетних «Маленький принц» является некоммерческой организацией, осуществляющей полустационарное социальное обслуживание (деятельность по предоставлению социальных услуг в полустационарной форме).

Учреждение предназначено для предоставления социальных услуг в полустационарной форме, профилактической работы по предупреждению безнадзорности несовершеннолетних, для обеспечения временного проживания и социальной реабилитации детей в возрасте от 3 до 18 лет (далее – несовершеннолетние), оказавшихся в трудной жизненной ситуации, нуждающихся в экстренной социальной помощи; для осуществления деятельности, связанной с перевозкой между субъектами Российской Федерации, а также в пределах территорий государств – участников Содружества Независимых Государств (далее - СНГ) несовершеннолетних, самовольно ушедших из семей, организаций для детей-сирот и детей, оставшихся без попечения родителей, образовательных организаций и иных организаций, проживающих за пределами Кемеровской области; для приема несовершеннолетних, проживающих на территории Кемеровской области, перевозимых специализированными учреждениями для



несовершеннолетних из других субъектов Российской Федерации и государств – участников СНГ (далее - получатель социальных услуг).

Учреждение осуществляет следующие основные виды деятельности:

- социально-бытовые;
- социально-медицинские;
- социально-психологические;
- социально-педагогические;
- социально-правовые;
- социально-трудовые.

Перечень нормативных документов, на соответствие требованиям которых проводилось обследование объекта:

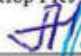
- Федеральный закон от 24.11.1995 г. (ред. от 30.10.2017) №181-ФЗ «О социальной защите инвалидов в Российской Федерации»;
- Приказ Минтруда России от 25.11.2012 г. №627 «Об утверждении методики, позволяющей объективизировать и систематизировать доступность объектов и услуг в приоритетных сферах жизнедеятельности для инвалидов и других маломобильных групп населения, с возможностью учета региональной специфики»;
- СП 59.13330.2020 «Доступность зданий и сооружений для маломобильных групп населения»;
- СП 136.13330.2012 «Здания и сооружения с учетом доступности для маломобильных групп населения»;
- СП 44.13330.2011 «Административные и бытовые здания» (с изм. №1, №2, №3);
- СП 113.13330.2016 «Стоянки автомобилей»;
- ГОСТ Р 51671-2015 «Средства связи и информации технические общего пользования, доступные для инвалидов. Классификация. Требования доступности и безопасности»;
- ГОСТ Р 51261-2017 «Устройства опорные стационарные реабилитационные. Типы и технические требования»;
- ГОСТ Р 52875-2018 «Указатели тактильные наземные для инвалидов по зрению»;
- СП 118.13330.2012 «Общественные здания и сооружения»;
- СП 138.13330.2012 «Общественные здания и сооружения, доступные маломобильным группам населения. Правила проектирования»;
- СП 31-102-99 «Требования доступности общественных зданий и сооружений для инвалидов и других маломобильных посетителей»;
- СП 148.13330.2012 «Помещения в учреждениях социального и медицинского обслуживания. Правила проектирования»;
- ГОСТ Р 52131-2019 «Средства отображения информации знаковые для инвалидов. Технические требования»;
- ГОСТ Р 56177-2014 «Устройства закрывания дверей (доводчики). Технические условия»;
- ГОСТ Р 56832-2015 «Шрифт Брайля. Требования и размеры»;
- ГОСТ Р 58512-2019 «Рельефно-графическое изображение для слепых. Технические характеристики».

	УТВЕРЖДАЮ Директор ГКУ СРЦ «Маленький принц»  Арсев Е.Н. «04» 
--	---



ПАСПОРТ ДОСТУПНОСТИ

объекта социальной инфраструктуры (ОСИ)
№ 1-2023

1. Общие сведения об объекте

- 1.1. Наименование (вид) объекта: **государственное казенное учреждение «Социально-реабилитационный центр для несовершеннолетних «Маленький принц», здание**
- 1.2. Адрес объекта **650065, г. Кемерово, проспект Ленина дом 148 а.**
- 1.3. Сведения о размещении объекта:
 - **отдельно стоящее 2-хэтажное здание, 2762,5 кв. м.**
 - **наличие прилегающего земельного участка: 11067,37 кв. м, кадастровый номер 42:24:0201010:156.**
- 1.4. Год постройки здания **1986г.**, последнего капитального ремонта **1996г.**
- 1.5. Дата предстоящих плановых ремонтных работ: текущий ремонт **2023-2027гг.**,
- 1.6. Название организации (учреждения) (полное юридическое наименование - согласно Уставу, краткое наименование): **государственное казенное учреждение «Социально-реабилитационный центр для несовершеннолетних «Маленький принц»; ГКУ СРЦ «Маленький принц».**
- 1.7. Юридический адрес организации (учреждения): **650065, г. Кемерово, проспект Ленина дом 148 а.**
- 1.8. Основание для пользования объектом (оперативное управление, аренда, собственность): **оперативное управление.**
- 1.9. Форма собственности (государственная, негосударственная): **государственная**
- 1.10. Территориальная принадлежность (федеральная, региональная, муниципальная): **региональная.**
- 1.11. Вышестоящая организация (наименование): **Министерство социальной защиты населения Кузбасса.**
- 1.12. Адрес вышестоящей организации, другие координаты: **650000, Кемеровская Область - Кузбасс область, г. Кемерово, Кузнецкий пр-кт, д. 19, кор. а.**

2. Характеристика деятельности организации на объекте (по обслуживанию населения)

- 2.1. Сфера деятельности (здравоохранение, образование, социальная защита, физическая культура и спорт, культура, связь и информация, транспорт, жилой фонд, потребительский рынок и сфера услуг, другое): **социальная защита**
- 2.2. Виды оказываемых услуг: **предоставление социального обслуживания в полустационарной форме включая оказание социально-бытовых услуг, социально-медицинских услуг, социально-психологических услуг, социально-педагогических услуг, социально-трудовых услуг, социально-правовых услуг, услуг в целях повышения коммуникативного потенциала получателей социальных услуг, имеющих**

ограничения жизнедеятельности, в том числе детей-инвалидов, срочных социальных услуг.

2.3. Форма оказания услуг: (на объекте, с длительным пребыванием, в т.ч. проживанием, на дому, дистанционно) **на объекте, с длительным пребыванием, в т.ч. проживанием.**

2.4. Категории обслуживаемого населения по возрасту: (дети, взрослые трудоспособного возраста, пожилые; все возрастные категории): **дети в возрасте от 3 до 18 лет.**

2.5. Категории обслуживаемых инвалидов: **инвалиды, передвигающиеся на коляске, инвалиды с нарушениями опорно-двигательного аппарата; нарушениями зрения, нарушениями слуха, нарушениями умственного развития.**

2.6. Плановая мощность: посещаемость (количество обслуживаемых в день), вместимость, пропускная способность: **кочная численность учреждения - 60 детей, количество посетителей в день - до 15 человек.**

2.7. Участие в исполнении ИПР инвалида, ребенка-инвалида (да, нет): **да.**

3. Состояние доступности объекта

3.1. Путь следования к объекту пассажирским транспортом:

по пр.Октябрьский до остановки «Шалготарьян»: автобусы № 84, 86, 244; троллейбусы № 6, 7, 11; маршрутные такси 9Т,18Т,22Т,27Т,35Т;

по пр. Ленина до остановки «ТЦ Аустролик» автобусы №№ 13, 49, 87 маршрутные такси 6Т, 13Т;

по пр.Ленинградский до остановки «ТЦ Аустролик» автобусы №№ 26, 75, 76, 80, 144, маршрутные такси 1Т, 18Т;

по пр.Ленина- пр.Октябрьский до остановки «Шалготарьян» троллейбус №11, маршрутные такси 22 Т, 35Т;

передвижение по тротуару вдоль пр.Октябрьский, пр.Ленина от остановки «Шалготарьян»; передвижение по пр.Ленинградский и пр.Ленина от остановок «ТЦ Аустролик» с пересечением дороги по пр.Ленинградскому.

Наличие адаптированного пассажирского транспорта к объекту: **нет.**

3.2. Путь к объекту от ближайшей остановки пассажирского транспорта:

3.2.1. расстояние до объекта от остановки транспорта: **350 м от остановки «ТЦ Аустролик»**

3.2.2. Время движения (пешком): **3 мин.**

3.2.3. Наличие выделенного от проезжей части пешеходного пути (да, нет) **да.**

3.2.4. Перекрестки: нерегулируемые; регулируемые, со звуковой сигнализацией, таймером: **нет.**

3.2.5. Информация на пути следования к объекту: акустическая, тактильная, визуальная: **нет.**

3.2.6. Перепады высоты на пути: **да.** Их обустройство для инвалидов на коляске: **нет.**

3.3. Организация доступности объекта для инвалидов - форма обслуживания **ДУ**

№ п/п	Категория инвалидов (вид нарушения)	Вариант организации доступности объекта (формы обслуживания)*
1	Все категории инвалидов и МГН	ДУ
	<i>в том числе инвалиды:</i>	
2	передвигающиеся на креслах-колясках	ВНД
3	с нарушениями опорно-двигательного аппарата	ДУ
4	с нарушениями зрения	ВНД

5	с нарушениями слуха	ДУ
6	с нарушениями умственного развития	ДУ

* - указывается один из вариантов: «А», «Б», «ДУ», «ВНД»

3.4. Состояние доступности основных структурно-функциональных зон

№ п/п	Основные структурно-функциональные зоны	Состояние доступности, в том числе для основных категорий инвалидов**
1	Территория, прилегающая к зданию (участок)	ДЧ-И (О,Г,У), ВНД (К,С)
2	Вход (входы) в здание	ДП-И (О,Г,У), ВНД (К,С)
3	Путь (пути) движения внутри здания (в т.ч. пути эвакуации)	ДЧ-И (О,Г,У), ВНД (К,С)
4	Зона целевого назначения здания (целевого посещения объекта)	ДЧ-И (О,Г,У), ВНД (К,С)
5	Санитарно-гигиенические помещения	ВНД
6	Система информации и связи (на всех зонах)	ВНД
7	Пути движения к объекту (от остановки транспорта)	ДЧ-И (О,Г,У), ВНД (К,С)

** Указывается: ДП-В - доступно полностью всем; ДП-И (К, О, С, Г, У) – доступно полностью избирательно (указать категории инвалидов); ДЧ-В - доступно частично всем; ДЧ-И (К, О, С, Г, У) – доступно частично избирательно (указать категории инвалидов); ДУ - доступно условно, ВНД – временно недоступно

3.5. Итоговое заключение о состоянии доступности ОСИ:

Объект доступен частично для инвалидов с нарушением опорно-двигательного аппарата, инвалидов с нарушением слуха, инвалидов с нарушением умственного развития.

Объект не доступен для инвалидов с нарушением зрения, инвалидов, использующих для передвижения кресло-коляску.

4. Управленческое решение

4.1. Рекомендации по адаптации основных структурных элементов объекта

№ п/п	Основные структурно-функциональные зоны объекта	Рекомендации по адаптации объекта (вид работы)*
1	Территория, прилегающая к зданию (участок)	Текущий ремонт
2	Вход (входы) в здание	Текущий ремонт, индивидуальное решение с ТСР
3	Путь (пути) движения внутри здания (в т.ч. пути эвакуации)	Текущий ремонт
4	Зона целевого назначения здания (целевого посещения объекта)	Текущий ремонт
5	Санитарно-гигиенические помещения	Текущий ремонт
6	Система информации на объекте (на всех зонах)	Текущий ремонт

7	Пути движения к объекту (от остановки транспорта)	-
8	Все зоны и участки	Текущий ремонт, индивидуальное решение с ТСР

*- указывается один из вариантов (видов работ): не нуждается; ремонт (текущий, капитальный); индивидуальное решение с ТСР; технические решения невозможны – организация альтернативной формы обслуживания

4.2. Период проведения работ 2023г-2027гг.

в рамках исполнения плана мероприятий для обеспечения доступности объекта ГКУ СРЦ «Маленький принц» и предоставляемых услуг для людей с инвалидностью и других МГН, находящегося по адресу ГКУ СРЦ «Маленький принц»

4.3. Ожидаемый результат (по состоянию доступности) после выполнения работ по адаптации **ДЧ-В**

Оценка результата исполнения программы, плана (по состоянию доступности)

ДЧ-В

4.4. Для принятия решения требуется, не требуется (нужное подчеркнуть):

4.4.1. согласование на комиссии: *не требуется*

4.4.2. согласование работ с надзорными органами: *не требуется*

4.4.3. техническая экспертиза и разработка проектно-сметной документации: *не требуется*

4.4.4. согласование с вышестоящей организацией: *требуется*

Согласование с общественными организациями инвалидов: *требуется согласование с КГО ООО ВОИ*

4.5. Информация размещена (обновлена) на Карте доступности субъекта Российской Федерации, официальном сайте ГКУ СРЦ «Маленький принц».

5. Особые отметки

Паспорт сформирован на основании:

1. Анкеты (информации об объекте) от "04" августа 2023 г.
2. Акта обследования объекта: акт № 1 от "04" августа 2023 г.

УТВЕРЖДАЮ
Директор ГКУ СРЦ «Маленький принц»

Е.Н. Агеев

"04" августа 2023 г.



АНКЕТА

(информация об объекте социальной инфраструктуры)
К ПАСПОРТУ ДОСТУПНОСТИ ОСИ
№ 1-2023

1. Общие сведения об объекте

- 1.1. Наименование (вид) объекта: **государственное казенное учреждение «Социально-реабилитационный центр для несовершеннолетних «Маленький принц», здание**
- 1.2. Адрес объекта **650065, г. Кемерово, проспект Ленина дом 148 а.**
- 1.3. Сведения о размещении объекта:
 - **отдельно стоящее 2-хэтажное здание, 2762,5 кв. м.**
 - **наличие прилегающего земельного участка: 11067,37 кв. м, кадастровый номер 42:24:0201010:156.**
- 1.4. Год постройки здания **1986г.**, последнего капитального ремонта **1996г.**
- 1.5. Дата предстоящих плановых ремонтных работ: текущий ремонт **2023-2027г.**
- 1.6. Название организации (учреждения) (полное юридическое наименование - согласно Уставу, краткое наименование): **государственное казенное учреждение «Социально-реабилитационный центр для несовершеннолетних «Маленький принц»; ГКУ СРЦ «Маленький принц».**
- 1.7. Юридический адрес организации (учреждения): **650065, г. Кемерово, проспект Ленина дом 148 а.**
- 1.8. Основание для пользования объектом (оперативное управление, аренда, собственность): **оперативное управление.**
- 1.9. Форма собственности (государственная, негосударственная): **государственная**
- 1.10. Территориальная принадлежность (федеральная, региональная, муниципальная): **региональная.**
- 1.11. Вышестоящая организация (наименование): **Министерство социальной защиты населения Кузбасса.**
- 1.12. Адрес вышестоящей организации, другие координаты: **650000, Кемеровская Область - Кузбасс область, г. Кемерово, Кузнецкий пр-кт, д. 19, кор. а.**

2. Характеристика деятельности организации на объекте (по обслуживанию населения)

- 2.1. Сфера деятельности (здравоохранение, образование, социальная защита, физическая культура и спорт, культура, связь и информация, транспорт, жилой фонд, потребительский рынок и сфера услуг, другое): **социальная защита**
- 2.2. Виды оказываемых услуг: **предоставление социального обслуживания в полустационарной форме включая оказание социально-бытовых услуг, социально-медицинских услуг, социально-психологических услуг, социально-педагогических услуг, социально-трудовых услуг, социально-правовых услуг, услуг в целях повышения коммуникативного потенциала получателей социальных услуг, имеющих**

ограничения жизнедеятельности, в том числе детей-инвалидов, срочных социальных услуг.

2.3. Форма оказания услуг: (на объекте, с длительным пребыванием, в т.ч. проживанием, на дому, дистанционно) **на объекте, с длительным пребыванием, в т.ч. проживанием.**

2.4. Категории обслуживаемого населения по возрасту: (дети, взрослые трудоспособного возраста, пожилые; все возрастные категории): **дети в возрасте от 3 до 18 лет.**

2.5. Категории обслуживаемых инвалидов: **инвалиды, передвигающиеся на коляске, инвалиды с нарушениями опорно-двигательного аппарата; нарушениями зрения, нарушениями слуха, нарушениями умственного развития.**

2.6. Плановая мощность: посещаемость (количество обслуживаемых в день), вместимость, пропускная способность: **кочная численность учреждения - 60 детей, количество посетителей в день - до 15 человек.**

2.7. Участие в исполнении ИПР инвалида, ребенка-инвалида (да, нет): **да.**

3. Состояние доступности объекта

3.1. Путь следования к объекту пассажирским транспортом:

по пр.Октябрьский до остановки «Шалготарьян»: автобусы № 84, 86, 244; троллейбусы № 6, 7, 11; маршрутные такси 9Т,18Т,22Т,27Т,35Т;

по пр. Ленина до остановки «ТЦ Аустролик» автобусы №№ 13, 49, 87 маршрутные такси 6Т, 13Т;

по пр.Ленинградский до остановки «ТЦ Аустролик» автобусы №№ 26, 75, 76, 80, 144, маршрутные такси 1Т, 18Т;

по пр.Ленина- пр.Октябрьский до остановки «Шалготарьян» троллейбус №11, маршрутные такси 22 Т, 35Т;

передвижение по тротуару вдоль пр.Октябрьский, пр.Ленина от остановки «Шалготарьян»; передвижение по пр.Ленинградский и пр.Ленина от остановок «ТЦ Аустролик» с пересечением дороги по пр.Ленинградскому.

Наличие адаптированного пассажирского транспорта к объекту: **нет.**

3.2. Путь к объекту от ближайшей остановки пассажирского транспорта:

3.2.1. расстояние до объекта от остановки транспорта: **350 м от остановки «ТЦ Аустролик»**

3.2.2. время движения (пешком): **3 мин.**

3.2.3. наличие выделенного от проезжей части пешеходного пути (да, нет) **да.**

3.2.4. Перекрестки: нерегулируемые; регулируемые, со звуковой сигнализацией, таймером: **нет.**

3.2.5. Информация на пути следования к объекту: акустическая, тактильная, визуальная: **нет.**

3.2.6. Перепады высоты на пути: **есть.** Их обустройство для инвалидов на коляске: **нет.**

3.3. Организация доступности объекта для инвалидов - форма обслуживания <*>

№№ п/п	Категория инвалидов (вид нарушения)	Вариант организации доступности объекта (формы обслуживания)*
1.	Все категории инвалидов и МГН	ДУ
	<i>в том числе инвалиды:</i>	
2	передвигающиеся на креслах-колясках	ВНД
3	с нарушениями опорно-двигательного аппарата	ДУ
4	с нарушениями зрения	ВНД

5	с нарушениями слуха	ДУ
6	с нарушениями умственного развития	ДУ

* - указывается один из вариантов: «А», «Б», «ДУ», «ВНД»

4. Управленческое решение

4.1. Рекомендации по адаптации основных структурных элементов объекта

№ п /п	Основные структурно-функциональные зоны объекта	Рекомендации по адаптации объекта (вид работы)*
1	Территория, прилегающая к зданию (участок)	Текущий ремонт
2	Вход (входы) в здание	Текущий ремонт, индивидуальное решение с ТСР
3	Путь (пути) движения внутри здания (в т.ч. пути эвакуации)	Текущий ремонт
4	Зона целевого назначения здания (целевого посещения объекта)	Текущий ремонт
5	Санитарно-гигиенические помещения	Текущий ремонт
6	Система информации на объекте (на всех зонах)	Текущий ремонт
7	Пути движения к объекту (от остановки транспорта)	-
8	Все зоны и участки	Текущий ремонт, индивидуальное решение с ТСР

*- указывается один из вариантов (видов работ): не нуждается; ремонт (текущий, капитальный); индивидуальное решение с ТСР; технические решения невозможны – организация альтернативной формы обслуживания

Размещение информации на Карте доступности субъекта Российской Федерации согласовано _____

(подпись, Ф.И.О., должность; координаты для связи уполномоченного представителя объекта)

УТВЕРЖДАЮ
Директор ГКУ СРЦ «Маленький принц»
Е.Н. Агеев
«04» августа 2023 г.



АКТ ОБСЛЕДОВАНИЯ
объекта социальной инфраструктуры
К ПАСПОРТУ ДОСТУПНОСТИ ОСИ
№ 1-2023

«__» _____ 20__ г.

1. Общие сведения об объекте

- 1.1. Наименование (вид) объекта: **государственное казенное учреждение «Социально-реабилитационный центр для несовершеннолетних «Маленький принц», здание**
- 1.2. Адрес объекта **650065, г. Кемерово, проспект Ленина дом 148 а.**
- 1.3. Сведения о размещении объекта:
 - **отдельно стоящее 2-этажное здание, 2762,5 кв. м.**
 - **наличие прилегающего земельного участка: 11067,37 кв. м, кадастровый номер 42:24:0201010:156.**
- 1.4. Год постройки здания **1986г.**, последнего капитального ремонта **1996г.**
- 1.5. Дата предстоящих плановых ремонтных работ: **текущий ремонт 2022-2023г.**,
- 1.6. Название организации (учреждения) (полное юридическое наименование - согласно Уставу, краткое наименование): **государственное казенное учреждение «Социально-реабилитационный центр для несовершеннолетних «Маленький принц»; ГКУ СРЦ «Маленький принц».**
- 1.7. Юридический адрес организации (учреждения): **650065, г. Кемерово, проспект Ленина дом 148 а.**
- 1.8. Основание для пользования объектом (оперативное управление, аренда, собственность): **оперативное управление.**
- 1.9. Форма собственности (государственная, негосударственная): **государственная**
- 1.10. Территориальная принадлежность (федеральная, региональная, муниципальная): **региональная.**
- 1.11. Вышестоящая организация (наименование): **Министерство социальной защиты населения Кузбасса.**
- 1.12. Адрес вышестоящей организации, другие координаты: **650000, Кемеровская Область - Кузбасс область, г. Кемерово, Кузнецкий пр-кт, д. 19, кор. а.**

**2. Характеристика деятельности организации на объекте
(по обслуживанию населения)**

- 2.1. Сфера деятельности (здравоохранение, образование, социальная защита, физическая культура и спорт, культура, связь и информация, транспорт, жилой фонд, потребительский рынок и сфера услуг, другое): **социальная защита**
- 2.2. Виды оказываемых услуг: **предоставление социального обслуживания в полустационарной форме включая оказание социально-бытовых услуг, социально-медицинских услуг, социально-психологических услуг, социально-педагогических услуг, социально-трудовых услуг, социально-правовых услуг, услуг в целях повышения коммуникативного потенциала получателей социальных услуг, имеющих**

ограничения жизнедеятельности, в том числе детей-инвалидов, срочных социальных услуг.

2.3. Форма оказания услуг: (на объекте, с длительным пребыванием, в т.ч. проживанием, на дому, дистанционно) **на объекте, с длительным пребыванием, в т.ч. проживанием.**

2.4. Категории обслуживаемого населения по возрасту: (дети, взрослые трудоспособного возраста, пожилые; все возрастные категории): **дети в возрасте от 3 до 18 лет.**

2.5. Категории обслуживаемых инвалидов: **инвалиды, передвигающиеся на коляске, инвалиды с нарушениями опорно-двигательного аппарата; нарушениями зрения, нарушениями слуха, нарушениями умственного развития.**

2.6. Плановая мощность: посещаемость (количество обслуживаемых в день), вместимость, пропускная способность: **количественная численность учреждения - 60 детей, количество посетителей в день - до 15 человек.**

2.7. Участие в исполнении ИПР инвалида, ребенка-инвалида (да, нет): **да.**

3. Состояние доступности объекта

3.1. Путь следования к объекту пассажирским транспортом:

по пр.Октябрьский до остановки «Шалготарьян»: автобусы № 84, 86, 244; троллейбусы № 6, 7, 11; маршрутные такси 9Т,18Т,22Т,27Т,35Т;

по пр. Ленина до остановки «ТЦ Аустролик» автобусы №№ 13, 49, 87 маршрутные такси 6Т, 13Т;

по пр.Ленинградский до остановки «ТЦ Аустролик» автобусы №№ 26, 75, 76, 80, 144, маршрутные такси 1Т, 18Т;

по пр.Ленина- пр.Октябрьский до остановки «Шалготарьян» троллейбус №11, маршрутные такси 22 Т, 35Т;

передвижение по тротуару вдоль пр.Октябрьский, пр.Ленина от остановки «Шалготарьян»; передвижение по пр.Ленинградский и пр.Ленина от остановок «ТЦ Аустролик» с пересечением дороги по пр.Ленинградскому.

Наличие адаптированного пассажирского транспорта к объекту: **нет.**

3.2. Путь к объекту от ближайшей остановки пассажирского транспорта:

3.2.1. расстояние до объекта от остановки транспорта: **350 м от остановки «ТЦ Аустролик»**

3.2.2. время движения (пешком): **3 мин.**

3.2.3. наличие выделенного от проезжей части пешеходного пути (да, нет) **да.**

3.2.4. Перекрестки: нерегулируемые; регулируемые, со звуковой сигнализацией, таймером: **нет.**

3.2.5. Информация на пути следования к объекту: акустическая, тактильная, визуальная: **нет.**

3.2.6. Перепады высоты на пути: **есть.** Их обустройство для инвалидов на коляске: **нет.**

3.3. Организация доступности объекта для инвалидов - форма обслуживания <*>

№№ п/п	Категория инвалидов (вид нарушения)	Вариант организации доступности объекта (формы обслуживания)*
1	Все категории инвалидов и МГН	ДУ
	<i>в том числе инвалиды:</i>	
2	передвигающиеся на креслах-колясках	ВНД
3	с нарушениями опорно-двигательного аппарата	ДУ

4	с нарушениями зрения	ВНД
5	с нарушениями слуха	ДУ
6	с нарушениями умственного развития	ДУ

* - указывается один из вариантов: «А», «Б», «ДУ», «ВНД»

3.4. Состояние доступности основных структурно-функциональных зон

№ п/п	Основные структурно-функциональные зоны	Состояние доступности, в том числе для основных категорий инвалидов**
1	Территория, прилегающая к зданию (участок)	ДЧ-И (О,Г,У), ВНД (К,С)
2	Вход (входы) в здание	ДП-И (О,Г,У), ВНД (К,С)
3	Путь (пути) движения внутри здания (в т.ч. пути эвакуации)	ДЧ-И (О,Г,У), ВНД (К,С)
4	Зона целевого назначения здания (целевого посещения объекта)	ДЧ-И (О,Г,У), ВНД (К,С)
5	Санитарно-гигиенические помещения	ВНД
6	Система информации и связи (на всех зонах)	ВНД
7	Пути движения к объекту (от остановки транспорта)	ДЧ-И (О,Г,У), ВНД (К,С)

** Указывается: ДП-В - доступно полностью всем; ДП-И (К, О, С, Г, У) – доступно полностью избирательно (указать категории инвалидов); ДЧ-В - доступно частично всем; ДЧ-И (К, О, С, Г, У) – доступно частично избирательно (указать категории инвалидов); ДУ - доступно условно, ВНД – временно недоступно

3.5. Итоговое заключение о состоянии доступности ОСИ:

Объект доступен частично для инвалидов с нарушением опорно-двигательного аппарата, инвалидов с нарушением слуха, инвалидов с нарушением умственного развития. Объект не доступен для инвалидов с нарушением зрения, инвалидов, использующих для передвижения кресло-коляску.

4. Управленческое решение

4.1. Рекомендации по адаптации основных структурных элементов объекта

№ п/п	Основные структурно-функциональные зоны объекта	Рекомендации по адаптации объекта (вид работы)*
1	Территория, прилегающая к зданию (участок)	Текущий ремонт
2	Вход (входы) в здание	Текущий ремонт, индивидуальное решение с ТСР
3	Путь (пути) движения внутри здания (в т.ч. пути эвакуации)	Текущий ремонт
4	Зона целевого назначения здания (целевого посещения объекта)	Текущий ремонт
5	Санитарно-гигиенические помещения	Текущий ремонт
6	Система информации на объекте (на всех зонах)	Текущий ремонт

7	Пути движения к объекту (от остановки транспорта)	-
8	Все зоны и участки	Текущий, индивидуальное решение с ТСП

*- указывается один из вариантов (видов работ): не нуждается; ремонт (текущий, капитальный); индивидуальное решение с ТСП; технические решения невозможны – организация альтернативной формы обслуживания

2. Период проведения работ: 2023г-2027гг.

в рамках исполнения плана мероприятий для обеспечения доступности объекта ГКУ СРЦ «Маленький принц» и предоставляемых услуг для людей с инвалидностью и других МГН, находящегося по адресу ГКУ СРЦ «Маленький принц»

4.3. Ожидаемый результат (по состоянию доступности) после выполнения работ по адаптации **ДЧ-В**

Оценка результата исполнения программы, плана (по состоянию доступности)

ДЧ-В

4.4. Для принятия решения требуется, не требуется (нужное подчеркнуть):

4.4.1. согласование на комиссии: *не требуется*

4.4.2. согласование работ с надзорными органами: *не требуется*

4.4.3. техническая экспертиза, разработка проектно-сметной документации: *не требуется*

4.4.4. согласование с вышестоящей организацией: *требуется*

Согласование с общественными организациями инвалидов: *требуется согласование с КГО ООО ВОИ*

4.5. Информация размещена (обновлена) на Карте доступности субъекта Российской Федерации, официальном сайте ГКУ СРЦ «Маленький принц»

5. Особые отметки

ПРИЛОЖЕНИЯ:

Результаты обследования:

1. Территории, прилегающей к объекту на 4 л.

2. Входа (входов) в здание на 4 л.

3. Путей движения в здании на 4 л.

4. Зоны целевого назначения объекта на 2 л.

5. Санитарно-гигиенических помещений на 4 л.

6. Системы информации (и связи) на объекте на 4 л.

Результаты фотофиксации на объекте _____ на 11 л.

Другое (в том числе дополнительная информация о путях движения к объекту)

Руководитель рабочей группы:

Заместитель директора по АХЧ Петрова Ирина Александровна _____



Члены рабочей группы:

Заведующий отделением социальной реабилитации Майорова Людмила Юрьевна _____

Председатель профсоюзного комитета Кирсанова Татьяна Макаровна _____

Кладовщик Елизарова Светлана Михайловна _____

Юрисконсульт Большая Надежда Александровна _____



В том числе:

представители общественных
организаций инвалидов _____

(Должность, Ф.И.О.) (Подпись)

(Должность, Ф.И.О.) (Подпись)

представители организации,
расположенной на объекте _____

(Должность, Ф.И.О.) (Подпись)

(Должность, Ф.И.О.) (Подпись)

Управленческое решение согласовано " _ " _____ 20 _ г.

(протокол № _____)

Комиссией (название) _____

I Результаты обследования:

1. Территории, прилегающей к зданию (участка)

государственное казенное учреждение «Социально-реабилитационный центр для несовершеннолетних «Маленький принц»,
(наименование объекта)
650065, г.Кемерово, проспект Ленина дом 148 а
(адрес объекта)

№ п/п	Наименование функционально-планировочного элемента	Наличие элемента			Выявленные нарушения и замечания		Работы по адаптации объектов	
		есть/нет	№ на плане	№ фото	Содержание	Значимо для инвалида (категория)	Содержание	Виды работ
1.1	Пути движения от остановки до учреждения	есть		1,2,3, 4,5,6, 7,8,9	<p>- на остановках отсутствуют схемы движения к объекту для МГН</p> <p>- От остановочного павильона путь по тротуару соединяется с проезжей частью, отсутствуют дорожные пандусы.</p> <p>По пути движения по проезжей части, нарушения асфальтобетонного покрытия ямы и выбоины глубиной до 5см. Движение вдоль жилого дома по пр. Ленинградский 28 по тротуару шириной 1,1м, по окончании тротуара съезд на проезжую часть. После пересечения</p>	<p>К, О, С, Г, У</p> <p>К, О, С, Г, У</p>	<p>Установить информационные указатели, облегчающие навигацию по пути следования к ОСИ <i>п.5.1.3. СП 59.13330.2020.</i></p> <p>Обращение в Управление дорожного хозяйства и благоустройства администрации г.Кемерово с ходатайством с требованием проведения работ по обустройству ближайшей остановки общественного транспорта и тротуаров по пути следования к учреждению на соответствие <i>п.5.1.11, 5.1.8.СП 59.13330.2020.</i></p>	Организационные мероприятия

					<p>проезжей части препятствие в виде бордюра высотой более 15 см. Тактильные покрытия на пути движения МГН отсутствуют на всем пути движения.</p>			
1.2	Вход (входы) на территорию	есть		12	<p>Калитка из металлического прутка шириной 1,25м. Обустроена наружной кнопкой вызова персонала. В должностные инструкции сотрудников закреплены функциональные обязанности по оказанию ситуационной помощи.</p> <p>В ГКУ СРЦ «Маленький принц» разработана программа обучения работников по вопросам обеспечения доступности для инвалидов услуг, оказания необходимой помощи. Инструктаж и обучение проходят все сотрудники.</p> <p>Отсутствует информации об объекте при входе на территорию.</p>	К, О, С, Г, У	<p>Модернизация (дооборудование)</p> <p>Организационные мероприятия</p> <p>Необходимо оборудовать вход на территорию информацией об объекте в соответствии с п. 5.1.1. СП 59.13330.2020.</p>	
1.3	Путь (пути) движения на территории	есть		13,14 15	<p>- Маршрут движения неровный, покрытие асфальтобетонное, есть дефекты покрытия, отсутствуют пандусы съезда с тротуара.</p> <p>- Протяженность маршрута от входной калитки до входа в здание – 38 м.</p> <p>- Ширина маршрута движения 1.6м.</p> <p>Отсутствует обозначение направлений движения ко входу для МГН</p>	К, О, С, Г, У	<p>- Ремонт поверхности асфальтобетонного покрытия, оборудование пандусов съезда с тротуара и подъезда ко входной площадки на наружную лестницу к входу для МБН с нанесением цветовой и тактильной маркировки в соответствии с п. 5.1.11 СП 59.13330.2020;</p> <p>- обеспечить обозначение направлений движения ко входу для МГН в соответствии с п. СП 59.13330.2020.</p>	Текущий ремонт
1.4	Лестница (наружная)	нет						

1.5	Пандус (наружный)	нет						
1.6	Автостоянка и парковка	есть		10,11	<p>Выделено 1 место для стоянки транспортных средств для инвалидов. Обозначено дорожной разметкой по ГОСТ Р 51256, дорожным знаком по ГОСТ Р 52289 и ГОСТ Р 52290. Место для стоянки находится на расстоянии 45м от входа в здание. Габариты места для стоянки размером 6,0х3,6м, боковые подходы к парковочному месту, с левой стороны - 3.4 м., с правой стороны - 2,7м. Высота вертикального знака стоянки - 2,2 м. Расстояние от парковочного места для входа для МГН – 35 м. Маршрут движения до входа на объект по асфальтобетонному покрытию, есть неровности, дефекты покрытия. На территории нет интенсивного транспортного движения, пешеходная часть и проезжая часть объединены в одну. Отсутствует пандус для заезда на площадку перед входом на лестничную площадку объекта.</p>	К, О, С, Г, У	<p>- Обустройство дорожного пандуса по пути движения от стоянки ко входной площадке на наружную лестницу в соответствии п. 5.1.5., 5.1.11. СП 59.13330.2020</p>	Текущий ремонт
	ОБЩИЕ требования к зоне						<p>- Предусмотреть условия беспрепятственного, безопасного передвижения МГН по территории, доступной ко входу в здание с учетом требований СП 42.13330</p> <p><i>п.51.3. СП 59.13330.2020</i></p>	

II Заключение по зоне:

Наименование	Состояние доступности*	Приложение	Рекомендации по адаптации (вид работы) **
--------------	------------------------	------------	---

структурно-функциональной зоны	(к пункту 3.4 Акта обследования ОСИ)	№ на плане	№ фото	к пункту 4.1 Акта обследования ОСИ
Территория, прилегающей к зданию (участка)	ДЧ-И(О,Г,У) ВНД (К,С)		1,2,3,4,5,6,7.8,9,10,11,12,13,14,15	Текущий ремонт, индивидуальное решение с ТСР

* указывается: ДП-В – доступно полностью всем; ДП-И (К, О, С, Г, У) – доступно полностью избирательно (указать категории инвалидов); ДЧ-В – доступно частично всем; ДЧ-И (К, О, С, Г, У) – доступно частично избирательно (указать категории инвалидов); ДУ – доступно условно, ВНД – недоступно

**указывается один из вариантов: не нуждается; ремонт (текущий, капитальный); индивидуальное решение с ТСР; технические решения невозможны – организация альтернативной формы обслуживания

Комментарий к заключению: Территория, прилегающая к зданию частично доступна для инвалидов с нарушением слуха, инвалидов с нарушением умственного развития, инвалидов с нарушением опорно-двигательного аппарата. Территория, прилегающая к зданию недоступна для инвалидов с нарушением зрения, инвалидов, использующих для передвижения кресло-коляску.

Для обеспечения условной доступности необходимо создать систему информационной поддержки инвалидов и МГН на всех путях движения. Рекомендуется обратиться в Управление дорожного хозяйства и благоустройства администрации г.Кемерово с ходатайством о приведение в соответствии с требованиями СП 59.13330.2020 пути движения инвалидов от ближайших остановок до объекта.

**I Результаты обследования:
2. Входа (входов) в здание**

государственное казенное учреждение «Социально-реабилитационный центр для несовершеннолетних «Маленький принц»,
(наименование объекта)
650065, г.Кемерово, проспект Ленина дом 148 а
(адрес объекта)

№ п/п	Наименование функционально-планировочного элемента	Наличие элемента			Выявленные нарушения и замечания		Работы по адаптации объектов	
		есть/нет	№ на плане	№ фото	Содержание	Значимо для инвалидов (категория)	Содержание	Виды работ
2.1	Лестница (наружная)	есть		16,17, 18,19, 20	<p>1. Лестничный марш (крыльцо), предназначенный для входа инвалидов, имеет 5 ступеней. Ступени с подступениками: высота ступеней - 0,15м; Ширина проступей - 0,30м; Ширина марша лестницы 1,35м. Ступени лестниц ровные, без выступов и с шероховатой поверхностью.</p> <p>2. Отсутствие с обеих сторон лестницы поручней. С правой стороны лестницы имеется ограждение.</p> <p>3. На проступях краевых ступеней лестничного марша не нанесены противоскользящие полосы, контрастные с поверхностью ступеней.</p>	К, О, С, Г, У	<p>1. Необходимо выполнить ремонт асфальтного покрытия перед входом в здание в соответствии п. 5.1.5., 5.1.11. СП 59.13330.2020</p> <p>2. Установить поручни с двух сторон на высоте 0,9 м с горизонтальными не травмирующими окончаниями в соответствии с требованиями ГОСТ P51261.</p> <p>3. Нанесение на проступи краевых ступеней лестничного марша противоскользящих полос, контрастных с поверхностью ступеней в соответствии п. 6.2.8 СП 59.13330.202.0</p>	Текущий ремонт. Модернизация (дооборудование)

					4.Тактильные-контрастные наземные указатели по ГОСТ Р 52875 перед лестницей и перед входной дверью отсутствуют. Наружное вызывное устройство для связи с персоналом на входе внизу лестничного марша находится на высоте 0,9 м. Рядом с кнопкой вызова размещена информация о возможности использования лестничного гусеничного подъемника для входа в здание.		4.Обустройство тактильных наземных указателей в соответствии <i>ГОСТ Р 52875-2018</i>	
2.2	Пандус (наружный)	нет	42	Пандус отсутствует. В наличии имеется лестничный гусеничный универсальный подъемник «БАРС-УГП-130». Вместимость 1 человек в кресле коляске. Грузоподъемность до 160 кг. Высота преодолеваемых ступеней 0,1-0,18 м	К,0	Не требуется		
2.3	Входная площадка		20	Входная площадка перед дверью имеет навес, покрытие входной площадки твердое. Размер входной площадки при открывании входной двери наружу ширина 1,35мх3,4м. Вход оборудован информирующей тактильной табличкой об объекте: название объекта, часы работы. Расположена со стороны дверной ручки, на высоте 1,2 м и на расстоянии от двери 0,1 м. Размер таблички 0,5х0,6м. -Тактильные-контрастные наземные указатели по ГОСТ Р 52875 перед входной дверью отсутствуют.	К, О, С, Г, У	Необходимо выполнить локальный предупреждающий указатель «Внимание по ходу движения – дверь в здание» перед входной наружной дверью в соответствии с ГОСТ Р52875 на ширину дверного проема глубиной 0.5-0.6 м на расстояние ширины открывающего полотна двери от положения двери в закрытом состоянии	Модернизация (дооборудование)	

							<i>п.6.1.8 СП 59.13330.2020 табл. 3 п.5 ГОСТ Р 52875-2018</i>	
2.4	Двери входные		21,22	Входная дверь металлическая имеет ширину в свету 0,9м. Дверной горизонтальный поручень на высоте 1,40- 0,87м. Высота порога в дверном проеме наружной двери 6,0 см. Отсутствие на двери входной доводчика по ГОСТ Р56177.	К, О, С, Г, У	- Установка в проеме двери входной порогового пандуса в соответствии с <i>п.6.2.4 СП 59.13330.2020</i> . - Оборудование двери входной доводчиком по <i>ГОСТ Р56177</i> .	Модернизация (дооборудование) Текущий ремонт Индивидуальное решение с ТСР	
2.5	Тамбур		22,23	Имеется 3 тамбура. Размер 1 тамбура: глубина - 1,55м ширина 1,2м. Размер 2 тамбура: глубина - 1,10м, ширина 1,2м. Размер 3 тамбура: глубина 1,26м. ширина 1,3м. Высота порогов промежуточных дверей – 4,5 см. Размер промежуточных дверей тамбуров в свету 0,82м. Турникеты и пропускные устройства отсутствуют.	К, О, С, Г, У	- Замена дверных блоков промежуточных дверей, понижение порогов, расширение дверных проемов в соответствии с <i>п.6.2.4 СП 59.13330.2020</i> . - Установка дверных ручек на промежуточных дверях по форме, позволяющей инвалиду управлять ими одной рукой и не требующую приложения слишком больших усилий или значительных поворотов руки в запястье. Регламент <i>СП 59.13330.2020 п.6.4.3</i> - Оборудование промежуточных дверей доводчиками по <i>ГОСТ Р56177</i> .	Модернизация (дооборудование) Текущий ремонт	
	ОБЩИЕ требования к зоне				К, О, С, Г, У	Необходимо: Обеспечить как минимум один вход в здание доступный для МГН <i>п.6.1.1 СП.59.13330.2020</i>		

II Заключение по зоне:

Наименование структурно-функциональной зоны	Состояние доступности* (к пункту 3.4 Акта обследования ОСИ)	Приложение		Рекомендации по адаптации (вид работы) ** к пункту 4.1 Акта обследования ОСИ
		№ на плане	№ фото	

Вход/входов в здание	ВНД (С,К) ДЧ-И (Г,О,У)		16,17,18,19,20,21,22,23,42	Текущий ремонт. Индивидуальное решение с ТСП
----------------------	---------------------------	--	----------------------------	---

* указывается: ДП-В – доступно полностью всем; ДП-И (К, О, С, Г, У) – доступно полностью избирательно (указать категории инвалидов); ДЧ-В – доступно частично всем; ДЧ-И (К, О, С, Г, У) – доступно частично избирательно (указать категории инвалидов); ДУ – доступно условно, ВНД – недоступно
 **указывается один из вариантов: не нуждается; ремонт (текущий, капитальный); индивидуальное решение с ТСП; технические решения невозможны – организация альтернативной формы обслуживания

Комментарий к заключению:

Вход в здание доступен частично избирательно для инвалидов с нарушением опорно-двигательного аппарат, инвалидов с нарушением умственного развития, инвалидов с нарушением слуха. Вход в здание не доступен для инвалидов с нарушением зрения, инвалидов, использующих для передвижения кресло-коляску.

Необходимо установить тактильно-контрастные предупреждающие напольные указатели перед лестничным маршем крыльца, предназначенного для передвижения инвалидов, входными дверными проемами (в тамбуры и помещения).

				<p>- Отсутствует тактильно-предупредительная разметка перед дверьми в кабинеты</p> <p>- Отсутствует контрастное обозначение габаритов по периметру дверей кабинетов</p> <p>После входа в здание коридор по ходу движения оборудован поручнями с одной стороны округлого сечения диаметром 0,04 м, расположенные на высоте 0,87 (0,63) м. от уровня пола. Расстояние в свету между поручнем и стеной составляет 0,06м. Доступный маршрут для инвалидов имеет ровную поверхность, имеет нескользкое покрытие (плитка), перепада уровней пола нет. Ширина коридора движения 1,35м. При движении по коридору человека на кресле коляски обеспечено минимальное пространство достаточное для поворота на 90 градусов (1,2x1.2м). Высота коридора в самой низкой части 2,4м.</p>	<p>С</p> <p>С</p>	<p>- Необходимо выполнить локальный предупреждающий указатель «Внимание по ходу движения – дверь в здание» перед дверьми в кабинеты в соответствии с ГОСТ Р52875 на ширину дверного проема глубиной 0.5-0.6 м на расстояние ширины открывающего полотна двери от положения двери в закрытом состоянии п.6.1.8 СП 59.13330.2020 табл. 3 п.5 ГОСТ Р 52875-2018</p> <p>-Необходимо выполнить контрастную маркировку контрастной лентой шириной 50мм по периметру дверных проемов кабинетов п.6.2.23 СП 59.13330.2020 табл. А3 п.1.3 СП 136.13330.2012</p>	
3.2	Лестница (внутри здания)	есть	26	Имеются 4 лестницы внутри здания, ведущие на 2 этаж. Для инвалидов и МГН не предусмотрено нахождение на 2 этаже здания. На 2 этаже		Не требуется	

					расположены 5 групповых помещений, кабинеты специалистов. Для размещения и постоянного нахождения детей-инвалидов предусмотрено групповое помещение на 1 этаже здания, для посещения специалистов учреждения посетителями предусмотрены кабинеты специалистов на 1 этаже.			
3.3	Пандус (внутри здания)	нет						
3.4	Лифт пассажирский (или подъемник)	есть		42	Лифта нет В наличии лестничный гусеничный универсальный подъемник «БАРС-УПП-130». Вместимость 1 человек в кресле коляске. Грузоподъемность о 160 кг. Высота преодолеваемых ступеней 0,1-0,18 м	К, О	Не требуется	
3.5	Дверь	нет						
3.6	Пути эвакуации (в т.ч. зоны безопасности)	есть		32,33	Указатели направления движения к эвакуационным выходам размещены на стенах коридоров. Планы эвакуации размещены на высоте 1,55м. Над проемами эвакуационных выходов размещены табло "Выход". Не в полном объеме обозначены пути эвакуации для МГН	К, О, С, Г, У		Текущий ремонт. Индивидуальное решение с ТСР
	ОБЩИЕ требования к зоне						Обустроить пути эвакуации для МГН - разместить на стене рядом с входом на контрастном от стены фоне, мнемосхему с информацией о расположении помещений на объекте, с указанием доступных для инвалидов маршрутов и путей эвакуации, с дублированием информации шрифтом Брайля. Расположение мнемосхемы с правой стороны по ходу движения на удалении от 2 до 4 м. от входа <i>п.8.1.6 СП 59.13330.2016</i>	

II Заключение по зоне:

Наименование структурно-функциональной зоны	Состояние доступности* (к пункту 3.4 Акта обследования ОСИ)	Приложение		Рекомендации по адаптации (вид работы)** к пункту 4.1 Акта обследования ОСИ
		№ на плане	№ фото	
Пути (путей) движения внутри здания (в т.ч. путей эвакуации)	ВНД (К,С) ДЧ-И (О,Г,У)		24,25,32,33,42	Текущий ремонт Индивидуальное решение с ТСР

* указывается: ДП-В – доступно полностью всем; ДП-И (К, О, С, Г, У) – доступно полностью избирательно (указать категории инвалидов); ДЧ-В – доступно частично всем; ДЧ-И (К, О, С, Г, У) – доступно частично избирательно (указать категории инвалидов); ДУ – доступно условно, ВНД – недоступно

**указывается один из вариантов: не нуждается; ремонт (текущий, капитальный); индивидуальное решение с ТСР; технические решения невозможны – организация альтернативной формы обслуживания

Комментарий к заключению: Пути движения внутри здания недоступны для инвалидов, использующих для передвижения кресло-коляску, инвалидов с нарушением зрения.

Пути движения в здании частично доступны для инвалидов с нарушением опорно-двигательного аппарата, инвалидов с нарушением слуха, инвалидов с нарушением умственного развития.

Для обеспечения полной доступности обустроить пути эвакуации для инвалидов и МГН.

I Результаты обследования:

4. Зоны целевого назначения здания (целевого посещения объекта)

Вариант I – зона обслуживания инвалидов

государственное казенное учреждение «Социально-реабилитационный центр для несовершеннолетних «Маленький принц»,
(наименование объекта)
650065, г.Кемерово, проспект Ленина дом 148 а
(адрес объекта)

№ п/п	Наименование функционально-планировочного элемента	Наличие элемента			Выявленные нарушения и замечания		Работы по адаптации объектов	
		есть/нет	№ на плане	№ фото	Содержание	Значимо для инвалидов (категория)	Содержание	Виды работ
4.1	Кабинетная форма обслуживания	есть		26,27	Ширина дверных проемов в кабинеты специалистов 0,75м. Высота порога 3,0 см. - Отсутствие информирующих обозначений рядом с дверью, со стороны дверной ручки, отсутствие дублирование тактильными знаками и шрифтом Брайля. Зона для кресла-коляски, проход составляет 1,2 м.	К, О, С, Г, У	- Установка в кабинетах специалистов порогового пандуса в соответствии с п.6.2.4 СП 59.13330.2020. - Установка информирующих тактильных табличек на стене со стороны дверной ручки у двери в кабинеты по пути движения МГН в соответствии СП п. 6.5.1, 6.5.9. 59.13330.2020	Модернизация (дооборудование) Текущий ремонт Индивидуальное решение с ТСР
4.2	Зальная форма обслуживания	нет						
4.3	Прилавочная форма обслуживания	нет						
4.4	Форма перемещением по маршруту	нет						

4.5	Кабина индивидуального обслуживания	нет					
	ОБЩИЕ требования к зоне					К, О, С, Г, У	Предусмотреть расположение информации обозначения помещений и дублирование информации о назначении помещений рядом с дверной ручкой с креплением на высоте 1,3 м до 1,4 м. <i>п. 6.5.1, 6.5.9. СП59.13330.2020</i>

II Заключение по зоне:

Наименование структурно-функциональной зоны	Состояние доступности* (к пункту 3.4 Акта обследования ОСИ)	Приложение		Рекомендации по адаптации (вид работы) ** к пункту 4.1 Акта обследования ОСИ
		№ на плане	№ фото	
Зоны целевого назначения здания (целевого посещения объекта)	ВНД (К, С) ДЧ-И (О, Г, У)		26,27	Текущий ремонт Индивидуальное решение с ТСП

* указывается: ДП-В – доступно полностью всем; ДП-И (К, О, С, Г, У) – доступно полностью избирательно (указать категории инвалидов); ДЧ-В – доступно частично всем; ДЧ-И (К, О, С, Г, У) – доступно частично избирательно (указать категории инвалидов); ДУ – доступно условно, ВНД – недоступно

**указывается один из вариантов: не нуждается; ремонт (текущий, капитальный); индивидуальное решение с ТСП; технические решения невозможны – организация альтернативной формы обслуживания

Комментарий к заключению: Зоны целевого обслуживания недоступны для инвалидов, использующих для передвижения кресло-коляску, инвалидов с нарушением зрения.

Зоны целевого обслуживания в здании частично доступны для инвалидов с нарушением опорно-двигательного аппарата, инвалидов с нарушением слуха, инвалидов с нарушением умственного развития.

Для обеспечения полной доступности предусмотреть комплексное размещение и донесение информации в доступной форме людям с нарушениями зрения и с нарушением слуха.

I Результаты обследования:
4. Санитарно-гигиенических помещений

государственное казенное учреждение «Социально-реабилитационный центр для несовершеннолетних «Маленький принц»,
(наименование объекта)
650065, г. Кемерово, проспект Ленина дом 148 а
(адрес объекта)

№ п/п	Наименование функционально-планировочного элемента	Наличие элемента			Выявленные нарушения и замечания		Работы по адаптации объектов	
		есть/нет	№ на плане	№ фото	Содержание	Значимо для инвалидов (категория)	Содержание	Виды работ
5.1	Туалетная комната	есть		34,35,36,37	<p>Туалетная комната для посетителей: Ширина двери в санузел в свету 0,9 м., порог 1,2 см. Дверь открывается вовнутрь., доводчик на двери отсутствует. Габариты зоны для унитаза (длина x ширина) 1,82 м x 0,8 м. Свободная зона для разворота кресла коляски отсутствует. Пересадка на унитаз возможна только сбоку по диагонали или фронтально Ширина зоны для кресла-коляски рядом с унитазом 1,12 м. Около унитаза расположены опорные поручни, высота 0,85 м. Расстояние между напольными крепления поручня 0,6 м. Высота раковины 0,85 м. Под раковиной свободное пространство глубиной 0,2 м.</p>	К, О, С, Г, У	<p>Необходимо - Установить дверь, которая открывается наружу с доводчиком для безопасности движения инвалидов и МГН, обеспечивающего автоматическую задержку закрывания двери не менее 5 сек. п. 6.1.5, п. 6.3.3 СП 59.13330.2020.</p> <p>- Установить у двери санузла со стороны ручки информационной таблички помещения (выполненные рельефно-графическим и рельефно-точечным способом), расположенные на высоте от 1,2 до 1,6 м от уровня пола и на расстоянии 0,1-0,5 м от края двери в соответствии с п. 6.3.6, 6.5.1 СП 59.13330.2020</p>	<p>Модернизация (дооборудование) Текущий ремонт</p>

				<p>Под раковиной размещен пьедестал. Опорные стационарные поручни возле раковины, высота поручней 0.85м. Расстояние от края раковины для поручня 4 см. Расстояние между напольными крепления поручня 0,7м. Возможно только боковое размещение кресла-коляски у раковины. Однорычажный смеситель с термостатом. Сушка для рук расположена на высоте 1,2м. от уровня пола.</p> <p>- Отсутствует возле двери санузла обозначения санузла желтой контрастной табличкой с рельефной пиктограммой и надписью рельефно точечным шрифтом Брайля «туалет» по ГОСТ Р 52131.</p> <p>- Отсутствие жесткого крепления смывного бачка унитаза к стене</p> <p>- Крючки для костылей, одежды отсутствуют возле унитаза и раковины.</p>	<p>- Установить унитаз, имеющего опору для спины, или, имеющего возможность крепления смывного бочка к стене, в соответствии, высотой 0,45-0,5 м и длину 0,7м, а также с автоматической системой смыва. с п.6.3.3. СП 59.13330.2016</p> <p>-Установить крючков для костылей, одежды п.6.3.3. СП 59.13330.2020</p> <p>- выполнить контрастную маркировку габаритов дверного проема контрастной лентой шириной 50 мм по периметру дверного проема п.6.2.23 СП 59.13330.2020</p> <p>Табл А3 п.1.3 СП 136.13330.2012</p> <p>- установить над раковиной зеркало с поворотным механизмом и ручкой настройки доступной для инвалида колясочника для настройки угла отражения в зоне умывальника п.8-10 СП 136.13330.2012</p> <p>-установить сушку для рук на высоте 0,825-1.1м от уровня пола, в зоне доступной для колясочника п.6.3.3.6.4.2 СП 59 13330.2020</p>	
			38,40, 42	<p>Туалетная комната для детей в групповом помещении</p> <p>Ширина двери в санузел в свету 085 м., порог 2,5 см</p> <p>Дверь открывается во внутрь.</p> <p>Свободная зона для разворота кресла коляски отсутствует.</p> <p>Пересадка на унитаз возможна только сбоку по диагонали или фронтально</p> <p>Ширина зоны для кресла-коляски рядом с унитазом 1,12м.</p> <p>Высота раковины 0,8м., второй раковины 0,6м.</p> <p>Под раковинами размещены пьедесталы.</p> <p>Однорычажные смесители с термостатом.</p>	<p>- Замена двери, понижение порога, оборудование доводчиком для безопасности движения инвалидов и МГН, обеспечивающего автоматическую задержку закрывания двери не менее 5 сек. п.6.1.5, 6.2.4., 6.3.3 СП 59.13330.2020.</p> <p>-Установка стационарных поручней возле унитаза, раковины в соответствии п.6.3.3. СП 59.13330.2020</p> <p>- Замена унитаза, на унитаз имеющий опору для спины или имеющего возможность крепления смывного бочка к стене, а также с автоматической системой смыва в соответствии с п.6.3.3. СП 59.13330.2016</p>	<p>Модернизация (дооборудование)</p> <p>Текущий ремонт.</p>

					- Отсутствие опорных стационарных поручней возле унитаза, раковины -Отсутствие жесткого крепления смывного бачка унитаза к стене. -Система вызова помощи персонала отсутствует.		- Оборудование санитарного узла системой тревожной сигнализации в соответствии с п. 6.3.6. СП 59.13330.2016	
5.2	Душевая	да		40	Душевая в групповом помещении для детей. Отсутствует пространство для подъезда кресла-коляски к душевой. Необходимо предусмотреть закрытую душевую кабину с нескользким полом и поддоном без порога с открыванием двери наружу и входом. Не оборудовано переносным или закрепленным на стене складным сиденьем, расположенным на высоте не более 0,48 м от уровня поддона, В наличии 1 настенный поручень, ручной душ.	К, О, С, Г	- Обустройство закрытой душевой кабины с нескользким полом и поддоном без порога со складным сиденьем в соответствии с п.6.3.4., 6.3.5., 8.2.4. СП 59.13330.2020	Модернизация (дооборудование) Текущий ремонт
5.3	Бытовая комната (гардеробная)	нет						
	ОБЩИЕ требования к зоне					К, О, С, Г	Оборудовать туалетные комнаты для МГН п.6.3.1,п.6.3.2 СП 59.13330.2020.	

II Заключение по зоне:

Наименование структурно-функциональной зоны	Состояние доступности* (к пункту 3.4 Акта обследования ОСИ)	Приложение		Рекомендации по адаптации (вид работы) ** к пункту 4.1 Акта обследования ОСИ
		№ на плане	№ фото	
Санитарно-гигиенических помещений	ВНД (К,С) ДЧ-И (О,Г,У)		34,35,36,37,38,40,42	Текущий ремонт, Индивидуальное решение с ТСП

* указывается: ДП-В – доступно полностью всем; ДП-И (К, О, С, Г, У) – доступно полностью избирательно (указать категории инвалидов); ДЧ-В – доступно частично всем; ДЧ-И (К, О, С, Г, У) – доступно частично избирательно (указать категории инвалидов); ДУ – доступно условно, ВНД – недоступно

**указывается один из вариантов: не нуждается; ремонт (текущий, капитальный); индивидуальное решение с ТСП; технические решения невозможны – организация альтернативной формы обслуживания

Комментарий к заключению: Санитарно-гигиенические недоступны для инвалидов, использующих для передвижения кресло-коляску, инвалидов с нарушением зрения.

Зоны целевого обслуживания в здании частично доступны для инвалидов с нарушением опорно-двигательного аппарата, инвалидов с нарушением слуха, инвалидов с нарушением умственного развития.

Рекомендовано переоборудовать туалет и душевую в групповом помещении для МГН в соответствии с требованиями СП 59.13330.2020, СП136.13330.2012, ГОСТ Р 5126. В соответствии с требованиями п.6.3.1. СП 59.13330.2020 туалет для посетителей необходимо дооборудовать зеркалом, крючками для одежды и костылями, переустановить сушилку для рук, произвести замену унитаза.

**I Результаты обследования:
5. Системы информации на объекте**

государственное казенное учреждение «Социально-реабилитационный центр для несовершеннолетних «Маленький принц»,
(наименование объекта)
650065, г. Кемерово, проспект Ленина дом 148 а
(адрес объекта)

№ п/п	Наименование функционально-планировочного элемента	Наличие элемента			Выявленные нарушения и замечания		Работы по адаптации объектов	
		есть/нет	№ на плане	№ фото	Содержание	Значимо для инвалида (категория)	Содержание	Виды работ
6.1	Визуальные средства	есть		29, 30, 31	<p>- Отсутствует информация об объекте при входе на территорию.</p> <p>В центральном холле расположено специальное световое интерактивное табло-информатор «бегущая строка для холла» 1360x240x90мм красная</p> <ul style="list-style-type: none"> - Информационный киоск «Ласточка» (информация о мерах соц. поддержки, структуре и работе учреждения) - Информационный знак 200x200 (нерельефный) 5 штук - Табличка информационная тактильная (200ммx200мм) 	К, О, Г, С, У	- Необходимо оборудовать вход на территорию информацией об объекте в соответствии с п. 5.1.1. СП 59.13330.2020.	Модернизация (дооборудование) Индивидуальное решение с ТСР Организационные мероприятия

				<p>Система средств информации и сигнализации об опасности не в полном объеме учитывает особенности людей с инвалидностью:</p> <ul style="list-style-type: none"> - Отсутствует информационная схема зон обслуживания; - Отсутствуют указатели получения услуг для людей с инвалидностью 		<p>Доступные для МГН элементы здания и территории идентифицировать символами доступности в следующих местах:</p> <ul style="list-style-type: none"> - Входы и выходы, доступные для МГН - Входы в общественные уборные - Зоны предоставления услуг - Пути эвакуации инвалидов-специальные зоны отдыха и ожидания для МГН. <p>В местах, в которых находятся недоступные для инвалидов элементы здания (входы/выходы, лестницы) устанавливаются указатели направления, указывающие путь к ближайшему доступному элементу.</p> <p>п.6.5.1 СП59.1333.2020</p>	
6.2	Акустические средства	есть		<p>В наличии система речевого оповещения о пожаре световая, синхронно со звуковой изоляцией</p> <p>Отсутствует система усиления звука</p>	Г	<p>Необходимо обеспечить в зонах обслуживания посетителей людей с (мобильной индукционной петлей)</p> <p>п.8.1.10 СП 59.13330.2020</p>	<p>Модернизация (дооборудование) Индивидуальное решение с ТСР Организационные мероприятия</p>
6.3	Тактильные средства	есть		<p>Отсутствуют предупредительные тактильные предупреждающие указатели перед дверными проемами, поворотами коммуникационных путей, лестницей.</p>	С	<p>Участки пола на коммуникационных путях перед доступными дверными проемами, входами на лестничные клетки, открытыми лестничными маршами, стационарными препятствиями должны иметь тактильно-контрастные предупредительные указатели глубиной 0,5-0,6 м, на расстоянии 0,3 м от препятствия или плоского дверного полотна 6.2.3. СП 59.13330.2020</p>	<p>Модернизация (дооборудование)</p>
	ОБЩИЕ требования к зоне				К,О,Г,С,У	<p>- Установить системы средств информации и сигнализации об опасности в помещениях, предназначенных для пребывания всех категорий инвалидов и на путях их движения, должны быть комплексными и предусматривать визуальную, звуковую и тактильную информацию с указанием направления движения и мест получения услуги. Они должны соответствовать ГОСТ Р 51671, ГОСТ Р 51264, СНиП 1.13130.</p>	

						<p>п.6.5.2 СП 59.1330.2020 Выполнить систему средств информации помещений и путей движения так, чтобы обеспечивалась непрерывность информации, своевременное ориентирование и однозначное опознание объекта и мест посещения. Должна предусматривать возможность получения информации об оказываемых услугах и назначении функциональных элементов, расположение путей эвакуации, предупреждать об опасностях в чрезвычайных ситуациях.</p> <p>п.6.5.3 СП 59.1330.2020 Установить в помещениях световые оповещатели, эвакуационные знаки пожарной безопасности, указывающие направление движения подключенные к системе оповещения о стихийных бедствиях и экстремальных ситуациях.</p> <p>п.6.5.5 СП 59.1330.2020</p>	
--	--	--	--	--	--	---	--

II Заключение по зоне:

Наименование структурно-функциональной зоны	Состояние доступности* (к пункту 3.4 Акта обследования ОСИ)	Приложение		Рекомендации по адаптации (вид работы) ** к пункту 4.1 Акта обследования ОСИ
		№ на плане	№ фото	
Системы информации на объекте	ВНД		29,30,31	индивидуальное решение с ТСП

* указывается: ДП-В – доступно полностью всем; ДП-И (К, О, С, Г, У) – доступно полностью избирательно (указать категории инвалидов); ДЧ-В – доступно частично всем; ДЧ-И (К, О, С, Г, У) – доступно частично избирательно (указать категории инвалидов); ДУ – доступно условно, ВНД – недоступно

**указывается один из вариантов: не нуждается; ремонт (текущий, капитальный); индивидуальное решение с ТСП; технические решения невозможны – организация альтернативной формы обслуживания

Комментарий к заключению: Системы информации и сигнализации об опасности временно не доступны для инвалидов всех категорий.

Для обеспечения полной доступности услуг инвалидам всех категорий необходимо разместить визуальную, акустическую, тактильную, доступную информацию на входе на территорию, в здание, а также разместить информацию об оказании услуг МГН на сайте учреждения. Изготовить памятки для инвалидов по вопросам получения услуг и помощи со стороны персонала на объекте. Готовые памятки разместить в доступных местах на объекте.

Утверждаю

 Руководитель
 «04» августа 2023г.

План адаптации объекта ОСИ для МГН
 государственное казенное учреждение «Социально-реабилитационный центр для несовершеннолетних «Маленький принц»,
 (наименование объекта)
 650065, г.Кемерово, проспект Ленина дом 148 а
 (адрес объекта)

на период 2023-2027гг.

№ п/п	Наименование мероприятий по адаптации	Категории МГН (К, О, С, Г, У)	Вид работы	Этап работы	Источник финансирования	Срок исполнения	Ответственный исполнитель
1. Организационные мероприятия							
1.1.	Обеспечение доступа к месту предоставления услуги на объекте путем оказания работниками организации помощи инвалидам в преодолении барьеров, мешающих получению ими услуг на объекте, в том числе с сопровождением инвалидов	К, О, С, Г, У	Орг. Разработка локально-нормативных актов	1-й этап		2023	директор
1.2.	Организация систематического обучения (инструктажа) персонала по вопросам оказания помощи на объекте инвалидам и другим маломобильным гражданам.	К, О, С, Г, У	Орг. контроль за проведением инструктажа, своевременным обновлением программ инструктажа	1-й этап		2023	Заместитель директора по АХЧ
1.3.	Предоставление (при необходимости) инвалидам по слуху услуг с использованием русского жестового языка, с допуском на	Г	Орг. Ситуационно, по мере необходимости	1-й этап		2023	директор

	объект (к местам предоставления услуг) сурдопереводчика.						
1.4.	Закрепление в должностных инструкциях персонала конкретных задач и функций по оказанию помощи инвалидам и другим маломобильным гражданам (и их сопровождение)	К, О, С, Г, У	Орг. - изменение должностных инструкций	1-й этап		2023	директор
2. Подготовка проектно-сметной документации							
2.1.	Подготовка ПСД на текущий ремонт		ПСД	2-й этап	Субвенции областного бюджета	2025	директор
3. Ремонтные работы							
3.1.	Вход (входы) на территорию	К, О, С, Г, У	ТР	2-й этап	Субвенции областного бюджета	2025	директор
3.2.	Путь (пути) движения на территории	К, О, С, Г, У	ТР	3-й этап	Субвенции областного бюджета	2027	директор
3.3.	Вход/входов в здание	К, О, С, Г, У	ТР	3-й этап	Субвенции областного бюджета	2026	директор
3.4.	Пути (путей) движения внутри здания (в т.ч. путей эвакуации)	К, О, С, Г, У	ТР	2-й этап	Субвенции областного бюджета	2025	директор
3.5.	Зоны целевого назначения здания (целевого посещения объекта)	К, О, С, Г, У	ТР	2-й этап	Субвенции областного бюджета	2025	директор
3.6.	Санитарно-гигиенических помещений	К, О, С, Г, У	ТР	3-й этап	Субвенции областного бюджета	2026-2027	директор
3.7.	Системы информации на объекте	К, О, С, Г, У	ТР	3-й этап	Субвенции областного бюджета	2026	директор

Состояние доступности объекта для МГН	К	О	С	Г	У
- на начало планового периода	2023	2023	2023	2023	2023
- по завершении 1-го этапа план адаптации*	2024	2024	2024	2024	2024
- по завершении 2-го этапа план адаптации**	2025	2025	2025	2025	2025
- по завершении 3-го этапа плана адаптации***	2027	2027	2027	2027	2027

* мероприятия первого этапа (неотложные) предлагается планировать исполнять в ближайшее время (после обследования объекта, в первую очередь организационные) – в текущем году;

** мероприятия второго этапа требуют длительной подготовки и реализации, в том числе планирования средств на их исполнение, (подготовку проектно-сметной документации).

*** Мероприятия третьего этапа требуют значительных затрат времени и средств на проведение ремонтно-строительных работ.

Обозначения и сокращения

Категории инвалидов	
Г	инвалиды с нарушениями слуха
К	инвалиды, передвигающиеся на креслах-колясках
О	инвалиды с нарушениями опорно-двигательного аппарата
С	инвалиды с нарушениями зрения
У	инвалиды с нарушениями интеллекта
Вид работ по адаптации (в соответствии с классификатором)	
ТР	текущий ремонт
ПСД	подготовка проектно-сметной документации
КР	капитальный ремонт
Орг.	Организация альтернативной формы обслуживания и другие организационные мероприятия

УТВЕРЖДАЮ
Руководитель учреждения



План мероприятий

государственное казенное учреждение «Социально-реабилитационный центр для несовершеннолетних «Маленький принц»,
(наименование объекта)
650065, г.Кемерово, проспект Ленина дом 148 а
(адрес объекта)
на период 2023-2027гг.

№ п/п	Наименование мероприятия	Сроки исполнения мероприятий	Затраты на выполнение мероприятий, тыс. руб.	Источник финансирования	Ответственный исполнитель	Ожидаемый результат по состоянию доступности ОСИ	Примечание
1	2	3	4	5	6	7	8
	Подготовка проектно-сметной документации на проведение капитального и текущего ремонта	2025г.	30	Субвенции областного бюджета	Зам. директора по АХЧ		
1	Территория, прилегающая к зданию (участок)						
1.1	Пути движения от остановки до учреждения Обращение в Управление дорожного хозяйства и благоустройства администрации г.Кемерово с ходатайством с требованием проведения работ по обустройству ближайшей остановки и тротуаров на соответствие СП 59.13330.2020	2023г.	-	-	Директор	Обеспечение доступности и для инвалидов всех категорий	Организационные мероприятия

1.2	Вход (входы) на территорию Оборудование входа на территорию информацией об объекте в соответствии с п. 5.1.1. СП 59.13330.2020	2025г.	20	Субвенции областного бюджета	Директор	Обеспечение доступности и для инвалидов всех категорий	Модернизация (дооборудование)
1.3	Путь (пути) движения на территории Подготовка проектно-сметной документации - Ремонт асфальтобетонного покрытия от калитки и стоянки для МГН к доступному входу для МБН с нанесением цветовой и тактильной маркировки, обустройство бордюрных съездов в соответствии с п. 5.1.11 СП 59.13330.2020 - Обозначение направлений движения ко входу для МГН в соответствии с п. СП 59.13330.2020	2027г.	500		Директор	Обеспечение доступности и для инвалидов всех категорий	Текущий ремонт
1.4	Лестница (наружная)						
1.5	Пандус (наружный)						
1.6	Автостоянка и парковка - Обустройство дорожного пандуса по пути движения от стоянки ко входной площадке на наружную лестницу в соответствии п. 5.1.5., 5.1.11. СП 59.13330.2020	2027г.	20	Субвенции областного бюджета	Директор	Обеспечение доступности и для инвалидов всех категорий	Текущий ремонт
2.	Вход (входы)						
2.1	Лестница наружная			Субвенции областного бюджета	Директор		Модернизация (дооборудование) Текущий ремонт
2.1.1	Установка поручней с двух сторон лестницы на высоте 0,9 м с горизонтальными не травмирующими окончаниями в соответствии с требованиями ГОСТ Р 51261.	2026г.	15			Обеспечение доступности и для инвалидов всех категорий	
2.1.2	Нанесение на проступи краевых ступеней лестничного марша противоскользящих полос, контрастных с поверхностью ступеней в соответствии п. 6.2.8 СП 59.13330.202.0	2026г.	10				

2.1.3	Обустройство тактильных наземных указателей в соответствии ГОСТ Р 52875-2018	2026г.	15				
2.1.4.	Необходимо выполнить ремонт асфальтного покрытия перед входом в здание в соответствии п. 5.1.5., 5.1.11. СП 59.13330.2020	2026г.	100				
2.2	Пандус на входной группе	-					
2.3	Входная площадка	-					
2.4	Двери входные			Субвенции областного бюджета	Директор		Модернизация (дооборудование) Индивидуальное решение с ТСР
2.4.1	Установка в проеме двери входной порогового пандуса в соответствии с п.6.2.4 СП 59.13330.2020.	2026г.	18				
2.4.2	Оборудование двери входной доводчиком по ГОСТ Р56177.	2026г.	2			Обеспечение доступности и для инвалидов всех категорий	
2.4.3	Оборудование перед входной наружной дверью локального предупреждающего указателя «Внимание по ходу движения – дверь в здание»	2026г.	1				
2.5	Тамбур			Субвенции областного бюджета	Директор		Модернизация (дооборудование) Текущий ремонт
2.5.1	Замена дверных блоков промежуточных дверей, понижение порогов, расширение дверных проемов в соответствии с п.6.2.4 СП 59.13330.2020.	2026г.	150				
2.5.2	Установка дверных ручек на промежуточных дверях по форме, позволяющей инвалиду управлять ими одной рукой и не требующую применения слишком больших усилий или значительных поворотов руки в запястье. Регламент СП 59.13330.2020 п.6.4.3					Обеспечение доступности и для инвалидов всех категорий	
2.5.3	Оборудование промежуточных дверей доводчиками по ГОСТ Р56177.						

3.	Пути (путей) движения внутри здания (в т.ч. путей эвакуации)						
3.1	Коридор (вестибюли, зоны ожидания)			Субвенции областного бюджета	Директор		Модернизация (дооборудование) Индивидуальное решение с ТСР, Организационные мероприятия
3.1.1	Установка при входе в здание для инвалидов по зрению информационно-тактильной или тактильно-звуковой мнемосхемы, отображающая информацию о помещениях в здании в соответствии с СП 59.13330.2020 п.3.28, 6.3.6	2025г.	30				
3.1.2	Необходимо выполнить локальный предупреждающий указатель «Внимание по ходу движения – дверь в здание» перед дверьми тамбура, перед дверью, ведущей в коридор в соответствии с ГОСТ Р52875 на ширину дверного проема глубиной 0.5-0.6 м на расстояние ширины открывающего полотна двери от положения двери в закрытом состоянии п.6.1.8 СП 59.13330.2020 табл. 3 п.5 ГОСТ Р 52875-2018					Обеспечение доступности и для инвалидов с нарушениями зрения	
3.1.3	Необходимо выполнить локальный предупреждающий указатель «Внимание по ходу движения – дверь в здание» перед дверьми в кабинеты в соответствии с ГОСТ Р52875 на ширину дверного проема глубиной 0.5-0.6 м на расстояние ширины открывающего полотна двери от положения двери в закрытом состоянии п.6.1.8 СП 59.13330.2020 табл. 3 п.5 ГОСТ Р 52875-2018						
3.1.4	Необходимо выполнить контрастную маркировку контрастной лентой шириной 50мм по периметру дверных проемов кабинетов п.6.2.23 СП 59.13330.2020 табл. А3 п.1.3 СП 136.13330.2012						

3.2	Лестница(внутри помещения)	-					
3.3	Лифт пассажирский или подъемник	-					
3.4	Двери	-			-		
3.5	Пути эвакуации	-					
3.5.1	Обустройство путей эвакуации для МГН в соответствии с требованиями СП 59.13330.2020	2025г.	30	Субвенции областного бюджета	Директор	Обеспечение доступности и для инвалидов всех категорий	Текущий ремонт Индивидуальное решение с ТСР,
4.	Зоны целевого назначения						
4.1	Кабинетная форма обслуживания			Субвенции областного бюджета	Директор	Обеспечение доступности и для инвалидов всех категорий	Модернизация (дооборудование) Индивидуальное решение с ТСР,
4.1.1	Установка в кабинетах специалистов порогового пандуса в соответствии с п.6.2.4 СП 59.13330.2020.	2025г.	20				
4.1.2	Установка информирующих тактильных табличек на стене со стороны дверной ручки у двери в кабинеты в соответствии СП 59.13330.2020 п. 6.5.1, 6.5.9. (в том числе тактильные с использованием шрифта Брайля)	2025г.	10				
4.2	Зальная форма обслуживания	-					
4.3	Прилавочная форма обслуживания	-					
5.	Санитарно-гигиенические помещения						
5.1	Туалет для посетителей	2026-2027гг.	20	Субвенции областного бюджета	Директор	Обеспечение доступности и для инвалидов всех категорий	Модернизация (дооборудование) Текущий ремонт
5.1.1.	- Установить дверь, которая открывается наружу с доводчиком для безопасности движения инвалидов и МГН, обеспечивающего автоматическую задержку закрывания двери не менее 5 сек. п.6.1.5., п.6.3.3 СП 59.13330.2020.						
5.1.2	Установка у двери санузла со стороны ручки информационной таблички помещения (выполненные рельефно-		2				

	<i>графическим и рельефно-точечным способом), расположенные на высоте от 1,2 до 1,6 м от уровня пола и на расстоянии 0,1-0,5 м от края двери в соответствии с СП 59.13330.2020 п. 6.3.6, 6.5.1.</i>					
5.1.3	<i>Замена унитаза, на унитаз имеющий опору для спины или имеющего возможность крепления смывного бочка к стене, а также с автоматической системой смыва, в соответствии с СП 59.13330.2016 п.6.3.3.</i>		20			
5.1.4	<i>Установка крючков для костылей, одежды СП 59.13330.2020 п.6.3.3.</i>					
5.1.5.	<i>Выполнить контрастную маркировку габаритов дверного проема контрастной лентой шириной 50 мм по периметру дверного проема п.6.2.23 СП 59.13330.2020 Табл. А3 п.1.3 СП 136.13330.2012</i>		1			
5.1.6	<i>Установка над раковиной зеркало с поворотным механизмом и ручкой настройки доступной для инвалида колясочника для настройки угла отражения в зоне умывальника п.8-10 СП 136.13330.2012</i>		16			
5.2.	Туалет для воспитанников		25			
5.2.1	<i>- Замена двери, понижение порога, установка доводчика для безопасности движения инвалидов и МГН, обеспечивающего автоматическую задержку закрывания двери не менее 5</i>					

5.2.2	сек. в соответствии с п.6.2.4.6.3.3 СП 59.13330.2020. Установка стационарных поручней возле унитаза, раковины в соответствии СП 59.13330.2020 п.6.3.3.		20				
5.2.3	Замена унитазов, на унитаз имеющий опору для спины или имеющего возможность крепления смывного бочка к стене в соответствии с СП 59.13330.2016 п.6.3.3. - Оборудование санитарного узла системой тревожной сигнализации в соответствии с СП 59.13330.2016 п.6.3.6.		20				
			7				
5.3	Душевая						
5.3.1.	Обустройство закрытой душевой кабины с нескользким полом и поддоном без порога со складным сиденьем в соответствии с СП 59.13330.2020 п.6.3.4., 6.3.5., 8.2.4.	2026-2027гг.	70	Субвенции областного бюджета	Директор	Обеспечение доступности и для инвалидов всех категорий	Модернизация (дооборудование) Текущий ремонт
5.4	Бытовая комната						
6.	Система информации на объекте						
6.1	Визуальные средства Идентифицирование символами доступности доступные для МГН элементов здания и территории в соответствии п.6.5.1. СП 59.13330.2020	2025-2027гг.	30	Субвенции областного бюджета	Директор	Обеспечение доступности и для инвалидов всех категорий	Модернизация (дооборудование) Индивидуальное решение с ТСР, Организационные мероприятия
6.2	Акустические средства Обустройство в зонах обслуживания посетителей место для обслуживания людей с инвалидностью системой усиления звука (мобильной индукционной	2025-2027гг.	40				

	<i>петлей) в соответствии с п.8.1.10. СП 59.13330.2020</i>						
6.3	<p><i>Тактильные средства</i></p> <p><i>Участки пола на коммуникационных путях перед доступными дверными проемами, входами на лестничные клетки, открытыми лестничными маршами, стационарными препятствиями должны иметь тактильно-контрастные предупреждающие указатели глубиной 0,5-0,6 м, на расстоянии 0,3 м от препятствия или плоского дверного полотна 6.2.3. СП 59.13330.2020</i></p>	<i>2025-2027гг.</i>	<i>30</i>	<i>Субвенции областного бюджета</i>	<i>Директор</i>	<i>Обеспечение доступности и для инвалидов всех категорий</i>	<i>Модернизация (дооборудование)</i>

Заключение

Согласно ст. 19 Конституции Российской Федерации, государство гарантирует равенство прав и свобод граждан РФ независимо от принадлежности к общественным объединениям, а также других обязательств.

С 01.01.2016 вступил в силу **Федеральный закон от 01.12.2014 № 419-ФЗ «О внесении изменений в отдельные законодательные акты Российской Федерации по вопросам социальной защиты инвалидов в связи с ратификацией Конвенции о правах инвалидов»**, направленный на создание для инвалидов равных возможностей для реализации прав и свобод во всех сферах жизнедеятельности, в том числе равное право на получение всех необходимых социальных услуг для удовлетворения нужд в различных сферах жизнедеятельности.

Данный нормативный правовой акт вносит изменения в **Федеральный закон от 24.11.1995 № 181-ФЗ «О социальной защите инвалидов в Российской Федерации»**, в частности, с 01.01.2016 вступила в силу новая редакция статьи 15. Обеспечение беспрепятственного доступа инвалидов к объектам социальной, инженерной и транспортной инфраструктур.

Так, в соответствии с указанной статьей федеральные органы государственной власти органы государственной власти субъектов Российской Федерации, органы местного самоуправления, организации независимо от их организационно-правовых форм обеспечивают инвалидам (включая инвалидов, использующих кресла-коляски и собак-проводников):

1) *условия для беспрепятственного доступа к объектам социальной, инженерной и транспортной инфраструктур (жилым, общественным и производственным зданиям, строениям и сооружениям, включая те, в которых расположены физкультурно-спортивные организации, организации культуры и другие организации), к местам отдыха и к предоставляемым в них услугам;*

2) *возможность самостоятельного передвижения по территории, на которой расположены объекты социальной, инженерной и транспортной инфраструктур, входа в такие объекты и выхода из них, посадки в транспортное средство и высадки из него, в том числе с использованием кресла-коляски;*

3) *сопровождение инвалидов, имеющих стойкие расстройства функции зрения и самостоятельного передвижения, и оказание им помощи на объектах социальной, инженерной и транспортной инфраструктур и т.д.*

Обеспечение условий доступности для инвалидов объектов социальной, инженерной и транспортной инфраструктур и предоставляемых услуг осуществляется в соответствии национальными стандартами и сводами правил (частями таких стандартов и сводов правил), в результате применения которых на обязательной основе обеспечивается соблюдение требований Федерального закона от 30.12.2009 № 384-ФЗ «Технический регламент о безопасности зданий и сооружений».

Согласно п.7 ст.30 Федерального закона № 384-ФЗ «Технический регламент о безопасности зданий и сооружений» обеспечение доступности зданий и сооружений для инвалидов и других групп населения с ограниченными возможностями передвижения должны обеспечивать:

- досягаемость ими мест посещения и беспрепятственность перемещения внутри зданий и сооружений;
- безопасность путей движения (в том числе эвакуационных), а также мест проживания, мест обслуживания и мест приложения труда указанных групп населения.

В основу работы по проведению объекта ГКУ СРЦ «Маленький принц», г Кемерово по адресу Кемеровская область – Кузбасс, г. Кемерово, пр. Ленина 148А взяты мероприятия по определению состояния доступности объекта и услуг для инвалидов и других МГН в

соответствии с приказом Министерства от труда и социальной защиты Российской Федерации от 25.12.2012 № 627 «Об утверждении методики, позволяющей объективизировать и систематизировать доступность объектов и услуг в приоритетных сферах жизнедеятельности для инвалидов и других маломобильных групп населения, с возможностью учета региональной специфики».

Основным принципом проведения обследования уровня доступности объекта ГКУ СРЦ «Маленький принц», г. Кемерово для инвалидов всех категорий и МГН является всесторонняя оценка доступности окружающей архитектурной среды и сопутствующего обслуживания. Для этого комиссией приняты во внимание интересы всех существующих и возможных пользователей объекта и учтены все потенциальные барьеры, которые могут препятствовать эксплуатации объекта или пользованию услугами по причине недоступности объекта/услуги для какой-либо группы пользователей.

В результате комплексной оценки состояния доступности и основных функциональных зон всем категориям инвалидов (по основным критериям доступности) в целом по объекту ГКУ СРЦ «Маленький принц», г. Кемерово, находящейся по адресу Кемеровская область – Кузбасс, г. Кемерово, пр. Ленина 148А, комиссия приняла решение:

Объект доступен частично избирательно для инвалидов с нарушением опорно-двигательного аппарата, инвалидов с нарушением слуха, инвалидам с нарушением умственного развития.

Объект не доступен для инвалидов с нарушением зрения, инвалидов, использующих для передвижения кресло-коляску.

При такой оценке состояния доступности объекта требуются значительные затраты времени и средств на проведение ремонтно-строительных работ.

Период проведения работ в рамках исполнения плана мероприятий по обеспечению доступности объекта ГКУ СРЦ «Маленький принц», г. Кемерово – с 2023 по 2027гг.

Схема пути от ближайшей остановки наземного транспорта до объекта

А ТЦ Аустроник

Б Проспект Ленина, 148а

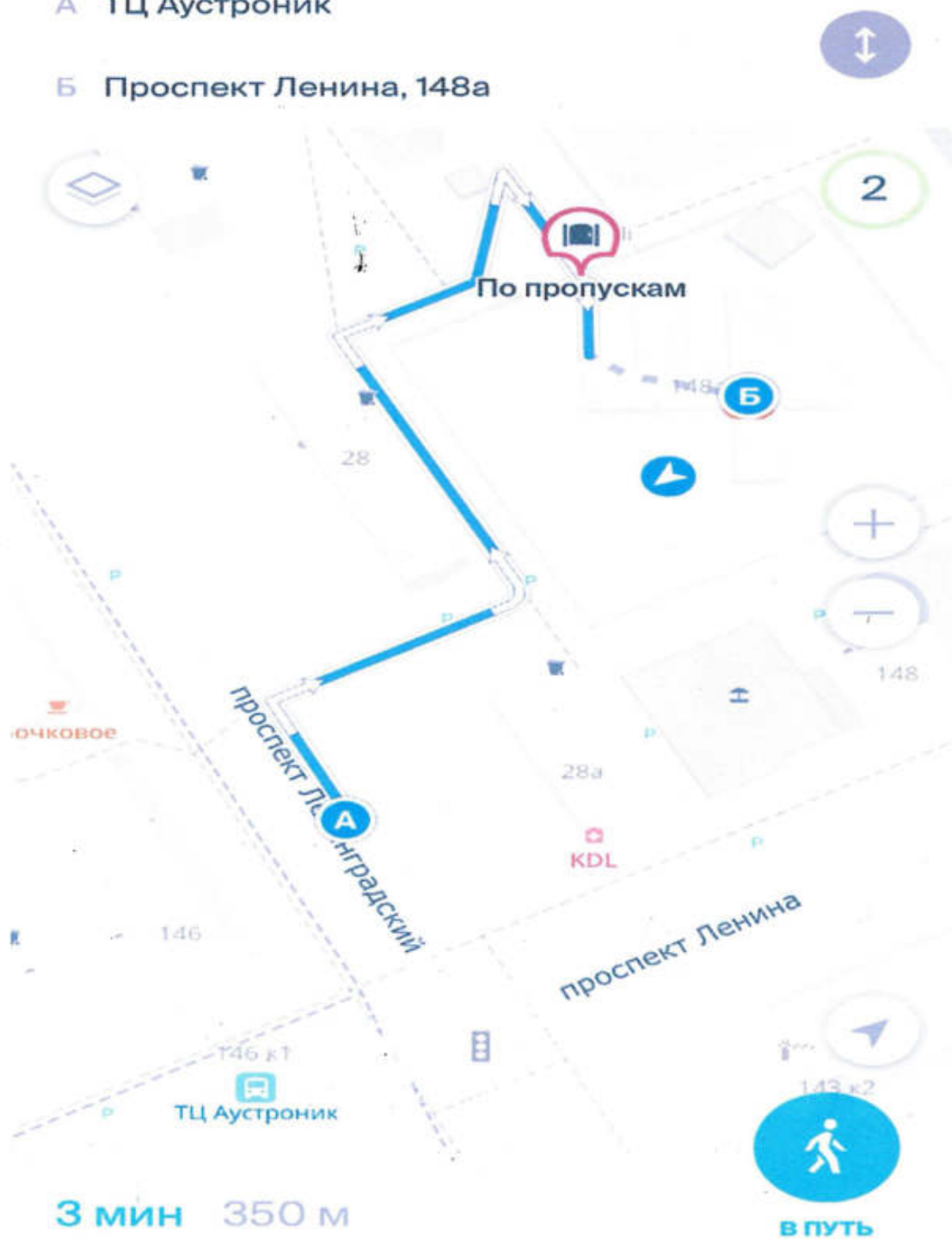

3 мин 350 м

Фото №1

Фотофиксация основных зон и элементов



Фото № 2



Фото № 3



Фото № 4



Фото № 5



Фото № 6



Фото № 7



Фото № 8



Φοτο № 9



Φοτο № 10



Φοτο № 11



Фото №12



Фото №13



Фото №14



Фото №15



Фото №16



Фото №17

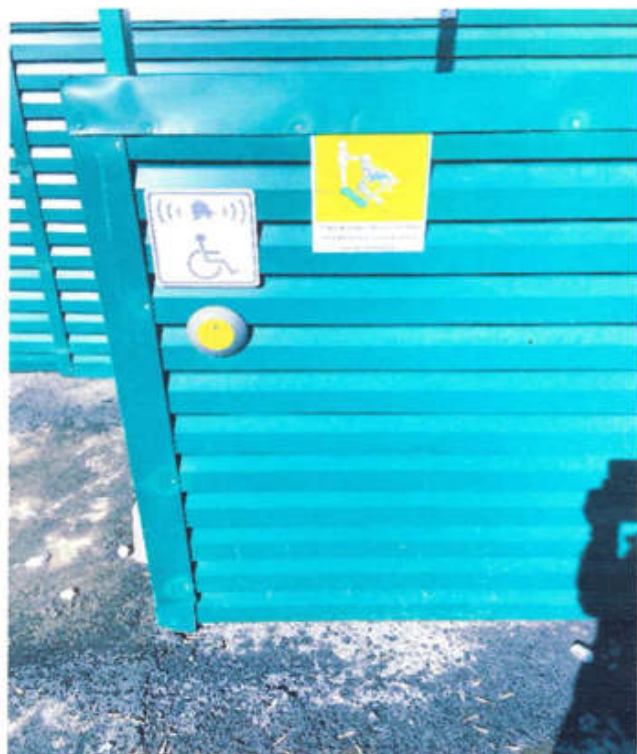

Фото №18



Фото №19

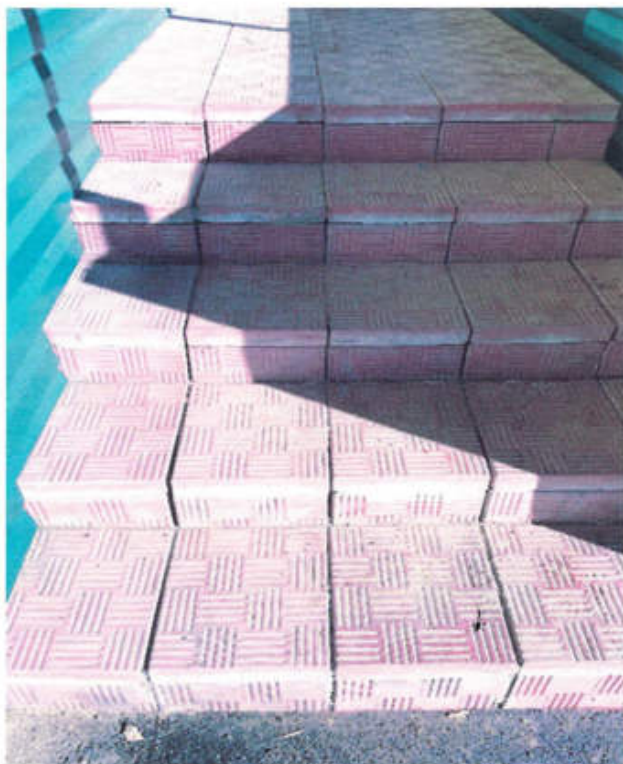

Фото №20



Фото №21



Φοτο Νο22



Φοτο Νο23



Φοτο Νο24



Φοτο Νο25



Фото №26



Фото №27



Фото №28



Фото №29



Фото №30



Фото №31



Фото №32



Фото №33



Φοτο №34



Φοτο №35



Φοτο №36



Φοτο №37



Φοτο №38



Φοτο №39



Φοτο №40



Φοτο №41

Φοτο №42